

KANTO MAZDA

REAL

Vol. 7

特集 関東マツダ 初の女性店長のご紹介や 浦和南店グランドオープン特集など情報満載

約14,000人の来場により大盛況で幕を閉じたMAZDA FAN FESTA 2023

独自ブース出店とレース初参戦で全力で取り組んだスタッフの様子をご紹介します。

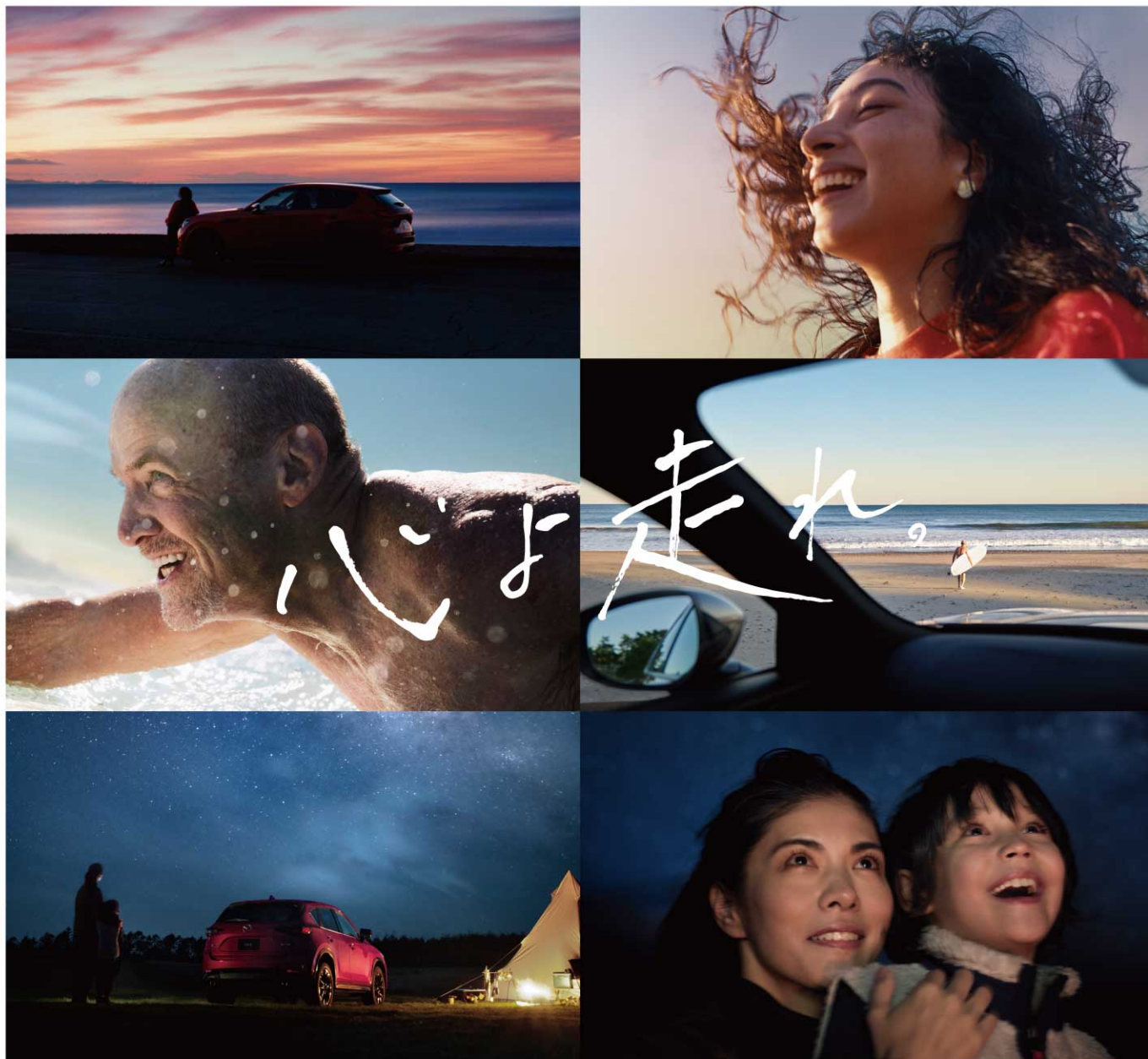

関東マツダ 初の女性店長 三井店長にインタビュー

男性はもとより、女性のお客さまも足を運びやすい
そんなやさしい雰囲気が漂うお店を目指します！

一般的な自動車ディーラーはスタッフもお客さまも男性の比率が高く、

女性には敷居が高い印象を持つ方も多いのではないのでしょうか。

関東マツダ初の女性店長に就任した伊勢崎店では

多くの女性スタッフが働いており、店内には明るい雰囲気が漂っています。

女性でも訪ねたくなるお店づくりの秘密を三井店長に聞いてみました。



contents

3 — 関東マツダ 店長インタビュー

(1) 関東マツダ 初の女性店長紹介

男性はもとより、女性のお客さまも足を運びやすい
そんなやさしい雰囲気が漂うお店を目指します！

(2) 関東マツダの最新「新世代店舗」紹介

関東マツダ「南浦和店」は移転工事が完了し、
マツダの新世代店舗「浦和南店」として生まれ変わりました。

(3) 関東マツダ 洗足店おかげさまで10周年

近所を訪れたとき、気軽に寄りたくなる雰囲気のお店にしたい。

10 — MAZDA FAN FESTA 2023 関東マツダ初参戦レポート

約14,000人の来場により大盛況で幕を閉じたMAZDA FAN FESTA 2023の
関東マツダの独自ブースと初参戦したレースイベントの結果をご報告します。

12 — マツダの最新クルマ情報

マツダは、「マツダ ロードスター」を大幅商品改良
ロードスターらしさを追求した走りデザインに加え、先進安全技術やコネクティッドサービスを導入。

14 — MAZDA CAR LINE-UP

22 — KANTO MAZDA NETWORK

株式会社 関東マツダは、東京都、埼玉県、神奈川県、群馬県の1都3県を商圏とするマツダの特約販売会社です。

CLUB MAZDA

CLUB MAZDA
新規会員登録はこちら ▶



オーナーの方もマツダに興味をお持ちの方もご登録いただける無料の会員サービスです。
各種お申込みサービスをご利用いただけるほか、クルマ選びに役立つ最新のマツダ情報や、カーライフを楽しんでいただくためのコンテンツを定期的にお届けします。

会員限定コンテンツ



新型車の先行情報やマツダ車の使いこなし方、カーライフ情報などさまざまなコンテンツをご覧いただけます。会員限定の参加型イベントもご案内予定です。

ご購入サポート



カタログ請求・見積依頼・試乗申込・商談申込など、ご登録いただいたお客様の情報をもとに、簡単に各種お申込み手続きをさせていただきます。

カーライフサポート



マツダ車をお持ちの方向けの情報やオンラインでご利用いただけるオーナーズマニュアルなど、いつでもご覧いただけます。

「お客さまが何度でも足を運びたくなる、楽しい雰囲気のお店にしたいですね」



常にスタッフのみんなと相談や議論をしながら
チームプレイで楽しく店舗を盛り上げていきたい

伊勢崎店 店長 三井 あつ子

Atsuko Mitsui



お客さまを理解し、笑顔にするために
たくさんお話をさせていただきました

やはり規模の大きな店舗はお付き合いしているお客さまが多く、初めてご来店されるお客さまも大勢いらっしゃいます。特に初来店のお客さまを対応させていただく際には、お客さまの事を知り、満足していただくために、たくさんお話をしよう心がけました。たとえば、メカに詳しくないお客さまであれば専門用語を使わず、わかりやすい言葉で説明していただけるまでクルマの特徴をご説明しました。あるいは趣味やライフスタイルの話をして、お客さまにぴったりのクルマをおすすめするといった対応で信頼関係を築き上げるようにしていました。いまでも、お客さまから笑顔で感謝の言葉をいただくと、この仕事をやって良かったと感じています。

とてもシンプルなのですが、お客さまファーストの対応を徹底したことで、徐々に実績が出てくるようになりました。これもたくさんのお客さまと良い関係が築けたおかげだと実感しています。その後、営業マネージャーを1年半ほど経験し、現在の店長になりました。関東マツダでは初の女性店長なのですが、あまり負気はありません。リーダーシップを発揮して「私についてこい」という性格ではなく、どちらかという、まわりのスタッフと一緒に知恵を出し合いながら幅広い世代のお客さまが気軽に立ち寄れる雰囲気づくを目指しています。

お客さまが笑顔になることが、私にとっての最大の喜びです。お客さまが笑顔になると、スタッフも笑顔になります。お客さまの笑顔は、私にとっての最高の褒め言葉です。

お客さまが笑顔になることが、私にとっての最大の喜びです。お客さまが笑顔になると、スタッフも笑顔になります。お客さまの笑顔は、私にとっての最高の褒め言葉です。



お客さまが笑顔になることが、私にとっての最大の喜びです。お客さまが笑顔になると、スタッフも笑顔になります。お客さまの笑顔は、私にとっての最高の褒め言葉です。

ケイキ屋さんでの接客経験が
クルマ業界に飛び込むきっかけでした

学生時代にケイキ屋で接客するアルバイトをしていて、それが性に合ったのか卒業後は人と接して商品を売る仕事に就きたいと思うようになりました。どうせ扱うなら商品は大きい方が良いと考え、住宅関係、自動車関係に絞って就職活動をしました。最初に内定が出たのが関東マツダ。人事の方の対応がすごく良かったこともあり、すぐに入社を決めました。その頃の私はクルマの知識がなく、一人で自動車ディーラーを訪ねる勇気はなかったですね(笑)。それでも、働くようになったからはクルマの面白さを知り、自身でロードスターを購入。軽井沢に遊びに行ったり、愛犬を乗せてドライブにも行くようになりました。私は個人的に日常と



非日常が両方味わえるような遊び心のあ
るクルマが好きです。

マツダディーラースタッフとしてのスタートは、地域密着型の規模の小さな店舗の新車販売の営業職でした。当時は女性の営業スタッフが少ない時代でしたので、ベテランの男性社員の方々にノウハウを教わりつつ、常にお客さまに喜ばれること、満足していただけることを想像しながら、試行錯誤を繰り返して、仕事を覚えていきました。そこから15年ほど勤務した後、群馬県内でも規模の大きな高崎店に異動となりました。ここが私にとって最初の転機となったのかもしれません。



NEWS

fm9gunma 86.3

12月15日、FM GUNMAに出演しました。

番組名：WAI WAI Groovin' 放送日：月～金 7:30～11:00

ラジオと音楽をこよなく愛する「さとやん」こと内藤 聡が、ポンジアの挨拶でスタートする朝の人気生放送番組「WAI WAI Groovin'」に、関東マツダ「伊勢崎店」の三井店長が出演しました！三井店長は「初めてのラジオ出演で大変緊張しましたが、「さとやん」さんのおかげで楽しい時間を過ごさせていただきました。」と感想を述べていました。



関東マツダの最新「新世代店舗」浦和南店をご紹介します。

関東マツダ「南浦和店」は移転工事が完了し、マツダの新世代店舗「浦和南店」として生まれ変わりました。心機一転、浦和南店を率いる星野店長の意気込み、展望などをインタビューしました。



洗練されたイメージの店舗をおもてなしの接客で温めた
関東マツダの大きな期待を背負ってのグランドオープンでしたので、オープンフェアの開催中は私も含めてスタッフは大きなプレッシャーを感じていました。ようやくひと段落して、スタッフたちの表情も柔らかくなってきたようです。計画をクリアできた達成感もあつたせいか、みんな顔がキラキラしています。大きな店舗なので平日は人手が足りなくなることがあり、大変な思いをすることもありますが、みんながお互いをフォローしながら、助け合いながら対応してくれるので頼もしく感じています。ともすれば、洗練されたきれいな店舗はお客様に冷たいイメージを与えるかもしれません。これは準備期間の頃からみんなで話し合っていて決めたことですが、私たちの接客で温かい雰囲気づくりを徹底

「グランドオープンのプレッシャーを乗り越え、スタッフの表情が輝いています」

マツダのブランドを牽引するフラッグシップの店舗を目指す
浦和南店の店長に就任して、いちばんに取り組みたいことは一人でも多くのマツダ車のファンを増やすことです。マツダのブランドに好感を持ち、私たちと積極的に関係をもち続けていただけるお客さまをたくさんつくっていきたくと思っています。実績を出すためにクルマを販売するだけでは意味はな

**大好きなクルマの仕事がしたい
ロードスター乗りに憧れて関東マツダへ**
大学生の頃、バイト先の店長とスタッフがパリバリの走り屋でした。毎晩、クルマの話が聞かされるうちに、自分でも免許を取得し、中古車を買って、いろいろ走りに行くようになりました。おかげで生粋のクルマ好きになり、好きが高じてクルマに携わる仕事がしたいと思うようになります。人見知りですが、コミュニケーションが苦手という弱点を克服するために、クルマを売る営業職に就く決意をしました。数ある自動車ディーラーから私が就職先に選んだのは、大好きなRX-7やロードスターを取り扱う関東マツダでした。就職したら絶対にロードスターに乗るつもりだったので、諸事情でまだ実現できてはいませんが、それでも、いつかは必ず乗りたい思いを寄せています。



関東マツダ 浦和南店
店長 星野 恭規

「クルマが好きで飛び込んだ世界、まさか10年後に店長になっていました」

く、今後、長きにわたってお付き合いいただけるお客さまとの関係構築が重要だと感じています。現在は他社にも独自性のある魅力的なクルマが増えつつあるため、この素晴らしい店舗を預かる責任を噛み締めつつ、最後は人間力で選ばれたチームをつくっていきたく強く思っています。
新世代店舗の浦和南店は、間違いなく関東マツダでいちばん快適な環境です。きれいな店内、敷地も広大で、インテリアの雰囲気も良く、ウェイティングスペースも多いため居心地も最高だと思っています。どこに行ってもエアコンが完備されており、とくにサービス工場は猛暑や極寒の中でも1年中快適に作業できる環境になっています。「高級すぎて入りづらい」「敷居が高い」といったお客さまからのご意見もありましたが、「とてもきれいで立派ですね」という感想がいちばん多く、さらに「顔なじみのスタッフさんが多いので話しやすい」という好意的な声が多く寄せられています。おかげさまで、関東マツダの管理ではないマツダユーザーのお客さまも多く来店していただいております。マツダファンのお客さまからの期待の大きさを肌で感じています。



浦和南店スタッフの声
「最初に星野店長から、南浦和店で培ってきたものはいったんリセットして新しい気持ちで対応していこうという話がありました。ゼロベースからスタッフ同士で課題を共有し、どんな解決しながら魅力的な店舗づくりを進めていきたいと思います」



カーライフアドバイザー 大日向



カーライフアドバイザー 須藤

EVENT REPORT

関東マツダ イベントレポート



11月25日、26日の2日間 高前バイパス店は U-CAR FESTIVALを 開催しました。

当日は大変天候に恵まれ、澄んだ青空の下での開催となりました。この展示会では、軽自動車から人気のSUV車両まで、優良中古車を約60台展示しました。展示車は全て当社で下取りしたクルマのため、お客さまには安心してお選びいただきました。さらに、ご来場特典やご契約特典、お子さま向けのBIGなお菓子抽選会もご用意しました。

スタッフの頑張りのもあり、一時は駐車場も満車となるほど多くのお客さまにご来場いただきました。日頃よりご来店いただいているお客さまは、駐車場に到着すると、驚いた顔をして「いつになく盛り上がりがあるね」と、皆さま感想を述べられました。また、普段と違った接客体験をされた方は、ウインドーガラスを下げながら「楽しかったです!」と笑顔で帰られたのが印象的でした。



高崎市周辺では今年の夏に2度の震災がありました。ご来場のお客さまも被災された方が多く、低価格の車両を探されていました。中でも、複数台所有されるご家庭の多い地域柄、当イベントではコンパクトカーが人気でした。

次回開催の前には近隣地域に告知をいたしますので、是非お立ち寄りください。スタッフ一同、心よりご来場をお待ちしております。



関東マツダ 洗足店は おかげさまで10周年を迎えました。



**洗練されたインテリアと温かい接客で
つつい立ち寄りたくなる洗足店を目指す**

今年、10周年を迎えた洗足店は、お客さまに上質なひとときを過ごしていただけるようにインテリアを配置しており、お客さまの「おもてなし」について10年がかりで磨き上げてきた唯一の店舗です。整備で1時間ほどご滞在されるお客さまにおくつろぎいただけるように、1人掛けのソファもご用意しています。また、気軽に声をかけていただければすべてのスタッフが丁寧かつやさしくご対応致します。一度ご来店いただきアットホームな雰囲気

**次世代店舗の立ち上げに二度関わり
新たなショールームのノウハウを学ぶ**

営業として十数年ほど働いた頃、上野毛店が近所のできる洗足店に統合されることになりました。そのタイミングで、長年、お付き合いのある上野毛店のお客さまをお迎えするために洗足店へ異動します。数年後、洗足店が次世代店舗にリニューアルされることになり立ち上げに関わりました。世界初、次世代店舗の1号店です。当時は近隣店舗のお客さまはもちろん、世界から多くの方々が視察に訪れるほど大盛況でした。その経験が買われたのでしょうか。次世代店舗に生まれ変わる目標

**味のある古着が好きな青年は
ピカピカの車を販売する仕事へ**

ファッション、とくに古着が大好きで、味のある古着を探るお店巡りが趣味でした。ファッション業界の仕事に就くことも考えたのですが、大好きな趣味を生業にすることに抵抗があったのも事実です。やはり趣味にとどめておいた方がいいという判断から、卒業後は関東マツダに入社しました。もともとクルマの運転が好きで、いろいろな方と触れ合える接客も性に合っており、さらに採用担当者の熱い気持ちにも押し込まれて、世田谷の上野毛店で営業職としてキャリアをスタートしました。



関東マツダ 洗足店
店長 坂本 祐輔

「近所を訪れたとき、
気軽に寄りたくなる雰囲気のお店にしたい」

ご体感いただければ、やや敷居が高い次世代店舗のイメージは払拭されるのではないのでしょうか。買い替え、修理といった目的を持ってご来店されるだけではなく、たくさんのお客さまが近くに來たついでにふらりと気軽に立ち寄れる店舗を洗足店は目指しています。ささやかですが10周年記念イベントも準備しておりますので、この機会に初めてのお客さま、いつもご愛顧いただいているお客さまもぜひ洗足店に遊びに来て下さい。スタッフ一同、みなさまのご来店を心待ちにしております。



碑文谷店に異動になりました。次世代店舗の立ち上げに二度関わり、ノウハウを学べたことは、とても貴重な経験になっています。

その後、いくつかの店舗を渡り歩き、2023年に洗足店に店長として戻ってきました。心機一転で挑むつもりでしたが、大半が10年前の次世代店舗の立ち上げメンバー、見慣れた顔だったので「たいたい」という感じでした(笑)。でも、これほど大事なことで、次世代店舗の1号店を10年間しっかり支えてきた経験豊かなスタッフに囲まれて働けることは、とても頼りになり、ありがたいなと思っています。



ゼッケン7番 TEAM関東マツダロードスターも無事完走

なんと序盤からトラブル発生。スタートドライバーである大田第2京浜ユーカールンドのカーライフアドバイザー、町田がローリングスタートを決めたものの、スタート前の2周で異常に燃料消費をしていることが判明。第2ドライバー、本部車両営業部所属の浜野にチェンジ後、予選データと比べ2倍程度の燃料消費をしていることが判明。

このトラブルによって、浜野へ60分という長時間ドライブの指示。難しい状況での出番となったのは、和光アルカ店サービスマン小野寺。その後、原因究明と再設定を見事完走。残り1時間が迫る中、反撃が始まります。レース経験もある狭山広瀬店のカーライフアドバイザー、山内ヘチエンジ。サーキット走行に定評のある山内、安全を最優先としつつも燃料制限を無くし追い上げを見せます。更に経験豊富な最終ドライバー、桜木サービスマンでお客様対応を行うサービスマンアサヒセンターでお客様対応を行うサービスマンアサヒセンター内田へとタスキを繋ぐと、国内A級ライセンスを持つ内田、エントリー時の意気込み通り若年層に身をもって車の楽しさを教えてくれる頼もしい走りとなりました。結果、前半2人の我慢の走り、ピットの懸命な打開策、後半の追い上げという見事なチームワークでアクシデントのリカバリーを回り、無事完走となりました。

全てが普段の仕事にも通じる、重要な学び

「レースに出たいように純正のままでもCAROLからCX-8までレースで活躍できる、そんなマツダの車をもっとたくさんの人に楽しんで乗っていただきたいので、今回学んだチームワークを活かして店舗でも貢献していきたい」といった前向きな感想がたくさん聞かれました。今回のメンバーの活躍や楽しそうな様子、また通常業務での成長を見て「来年は自分が...」と思っているスタッフも多いのではないでしょうか。私たちは、「マツダ車を通じ、常にお客さまに安心、安全、快適で豊かなカーライフを提供し続けること」をミッションとして掲げています。そのためにはまず、社員一人一人がマツダ、そして関東マツダのファンになる必要があると考えます。そしてファンになるためにはまず「楽しむ」ことが前提だとも考えています。今回のような「特別なリアル体験」を通じて、関東マツダはこれからも「楽しむ社員」を増やし、お客さまの豊かなカーライフを支え続けてまいります。



SPECIAL THANKS
ALL MAZDA User , ALL KANTO MAZDA



約14,000人の来場により大盛況で幕を閉じたMAZDA FAN FESTA 2023
関東マツダは、独自ブース出店とレース初参戦でイベントを盛り上げスタッフが全力で取り組みました。



MAZDA FAN FESTA 2023【ブース編】

関東マツダは、独自ブース出店とレース初参戦でイベントを盛り上げスタッフが全力で取り組みました。

今回は、私たちスタッフも、そしてもちろんお客さまも、普段は体験できないようなことをご用意したい!そんな気持ちで準備を行いました。

ボール転がし

ボール転がしコーナーではお子さまが駆り寄って来てゲームを楽しんでおり笑顔になっているのが印象的でした。景品はお菓子や非売品のマツダ車ミニカーをプレゼントしており大人の方も喜んでおりました。



ガラス割り体感コーナー

関東マツダでもピック付炎筒が販売されておりますが、万一の時に本当に割れるの?!をお客様に体感いただきました。力を入れずに割れることに皆さん驚かれていました。



塗装&钣金体験コーナー

塗装コーナーでは人気の「匠塗り」工程を模型で再現。普段钣金工場に働いている関東マツダのスタッフ自ら、お客様へ説明することにより、愛車でも匠塗りを選ばれたお客様にさらに愛着をもてただけました!钣金コーナーでは通常ご覧いただけない修理工程を実際に見て、パテ付けやタッチペン塗布を体感いただきました。どうして傷がつくのか?どうやって傷を直すのか?その仕組みを楽しんで体感いただきました。



広域販売会社でお客をおもてなし

甲信マツダ・静岡マツダ・東海マツダ販売・関東マツダ、エリアの違う4社が初の合同のイベントを開催。沢山のお客様とコミュニケーションが出来るよう、シールラリーでおもてなし。各販売会社ブースでクイズに答えるとシールがもらえ、4枚集めると豪華なお菓子をプレゼント♪多くのお客様の笑顔が見られました。



「普段の業務を抱えながらも自ら手を挙げてレース初挑戦しました。」

真夏日がおも続く9月1日の朝

研修施設がある東京都葛飾区に召集されたメンバー20名は、ミーティングの開始を今か今かと待ちわびます。東京・神奈川・埼玉・群馬の1都3県から書類選考で採用されたメンバーは、ほとんど初対面同士。職歴も志望動機も様々なメンバーの自己紹介から始まり、お互いのモータースポーツにかける熱い想いの共有を行いました。

普段は各々の店舗や工場、オフィスで活躍するメンバーが、お揃いのつなぎに身を包みレースカーを取り囲んで真剣に、でも楽しそうに話し合い、作業する様子は、特別な光景でした。

いよいよレース当日の9月17日



朝5時富士スピードウェイ集合。朝早くからの集合にもかかわらず、メンバーの顔は心地の良い緊張感と国際サーキットでのレースに参加するという期待感で、キラキラ輝きます。まずは8時からの予選に向けて、ピットに車を用意し、期間中、メンバー全員の愛車であるレースカーをびかびかに磨きます。そしてPCモニターを持ち込み、即席・指令室の完成です。

その頃、遠く離れた関東マツダブースでは、いつもお世話になっているお客さまや、興味を持って足を運んでくださった方々で大賑わい。そこにはTEAM関東マツダのメンバー紹介が掲示されており、お客さま方は普段お使いのお店のスタッフがいないか、興味深くご覧になっていました。中には、特定のスタッフの応援に来ていただいたお客さまもおり、お店でも注目度が高いことが伺えました。

雲も晴れ気温も上がった11時50分いよいよ決勝の始まり

予選をクラス1位で走り抜いたMAZDA 2は決勝でも大健闘。スタートドライバーは、予選でトップタイムをマークした伊勢崎店サービスマンアサヒの石井。第2ドライバーは、前橋北店のカーライフアドバイザー石川。続く第3ドライバーは、モーターズスポーツ全員の未経験者、浦和南店カーライフアドバイザーの須藤。第4ドライバーは、大宮南中丸店のサービスマンアサヒ、市川。最終ドライバー、花小金井店サービスマンアサヒの渡部は、ゴールまで50分のロングドライブを担当。

中盤セーブした燃料を使い、経験者実力派ドライバーで巻き返す。クラストップとは2周差があったものの、周りのピットインとレースペースの差で3位浮上。1位はライバルとなるマツダ販売会社チーム、差は大きく逆転は不可能かと思われましたが終盤で相手チームのペースが落ち2位に順位を落としてきます。ポジションを守って66周でチェッカーを受け、総合33位/MAZDA 2&デミオノーマルクラス2位で完走。MAZDA 2&デミオノーマルクラス内では販売会社チームトップ、販社チーム全体では5位と、初参戦とは思えない素晴らしい結果となりました。





DSC-TRACK(MT車のみ)を新たに追加

多くの方にモータースポーツをより安全に楽しんでいただくため、サーキットでの走行に最適化したDSC(ダイナミック・スタビリティ・コントロール)の新制御モードである「DSC-TRACK」を新たに追加しました。「DSC-TRACK」では、ドライバーがコントロールできないような危険なスピン挙動に陥った場合に限って制御が介入。愛車を傷つけるリスクを減少させます。ドライビングに真摯に向き合う人を応援する、「人馬一体」のための制御技術です。



「アシンメトリックLSD」を採用 Asymmetric Limited Slip Differential

加速・減速時のデファレンシャルギヤの差動制限力を変化させることで、リアタイヤの接地荷重変化に対してクルマの旋回挙動を安定させる、新しいLSDの技術コンセプトです。軽量・コンパクトで耐久性の高い円錐クラッチ型LSDにカム機構を追加し、減速時と加速時で異なるカム角を設定することで、それぞれに最適な差動制限力を実現。特に減速側の差動制限力を強めることで、後輪の接地荷重減少により車両挙動が不安定となりやすいターンインでの減速旋回時の安定性を向上しました。さらに、ロードスターのエンジンやサスペンション、タイヤ特性に最適化したインシャルトルクと差動制限特性のチューニングにより、これまで以上にスムーズでリアな旋回特性を実現。街中ではさらに軽やかに、ワインディングでは旋回時の安定性が格段に向上しています。

電動パワーステアリングの進化

より軽やかに正確なステアリングフィールを実現するため、ステアリングシステムにも改良を加えました。ステアリングラックの摩擦を低減しながら、モーターアシストの制御ロジックをより緻密に進化することで、自然ですっきりとしたフィードバック感を実現。ハンドルを切り始めてから戻すまで、一貫してタイヤと路面のコンタクトが感じられ、まるでドライバーの操舵意図が直接ロードスターに伝わっているような、高い一体感を目指しました。



ホイールデザインの変更

軽やかさと機能美を表現した新たなホイールを設定しました。ホイール中央から周辺へまっすぐに伸びたスポークが、車軸からタイヤに動力を確実に伝えているようなデザインとすることで、スポーツカーとしての性能の高さや強さ、精緻さを表現しています。

エンジンパフォーマンス フィールの進化

MT車にはSKYACTIV-G 2.0も含めた駆動力制御に最新の制御ロジックを導入し、アクセル操作時のレスポンスを改善。アクセルを踏み込んで加速するシーンだけではなく、アクセルを緩めて減速するシーンにおいても、よりドライバーの意に沿った駆動力の応答性を実現しました。



MAZDA ROADSTER MAZDA ROADSTER RF

マツダは、「マツダ ロードスター」を大幅に商品改良しました。

「人馬一体」の走りの楽しさをより多くの方へ。

ロードスターらしさを追求した走り与设计の進化に加え、
先進安全技術やコネクティッドサービスを導入しました。

*1、コネクティッドサービスの利用には、店頭での契約手続きが必要です。マツダエマージェンシーコール、マツダドライブスクールなどの「安心・安全」領域では初年度登録後10年間は無料でご利用いただけます。なお、サービス内容によって無料適用期間が異なります。詳細については販売店までお問合せください。
※掲載のコネクティッドサービス内容は2023年10月現在のものです。予告なく変更・中止される場合があります。



Photo:特別仕様車 15S Vivid Monotone Body Color:エアログレーメタリック(ブラックキャビン)

主要諸元		
全長		4,275mm
全幅*		1,765mm
全高		1,550mm
乗車定員		5名
車両重量		1,210~1,370kg
最小回転半径		5.3m

*フロント・サイド・リアボディリアバンパー(グロスブラック)装着車は1,780mm

原動機	
高効率直噴ガソリン	1,500cc
クリーンディーゼル	1,800cc

価格帯	
車両本体価格	2,279,200円 ~3,434,200円

MAZDA CX-3

プレミアム コンパクト クロスオーバーSUV

「CX-3」は、圧倒的に上質かつ洗練されたデザインとお客様の使いやすさを追求したパッケージング、マツダが一貫して追求する意のままの走りなど、人がクルマに求める本質的な価値を高次元で融合させたプレミアムコンパクトクロスオーバーSUVです。

詳しくはこちら▶



Photo:20S Proactive Touring Selection Body Color:ソウルレッドクリスタルメタリック(特別塗装色)

主要諸元		
全長		4,395mm
全幅*		1,795mm
全高		1,540mm
乗車定員		5名
車両重量		1,420~1,540kg
最小回転半径		5.3m

原動機	
ハイブリッド(ガソリン)	2,000cc
クリーンディーゼル	1,800cc

価格帯	
車両本体価格	2,556,400円 ~3,678,400円

MAZDA CX-30

ジャストサイズ クロスオーバーSUV

CX-30は、マツダのデザインテーマ「魂動デザイン」を具現化したエレガントなスタイルと、SUVらしい力強さを融合させた新しいコンパクトクロスオーバーです。

「日々の生活の中で、大切な人と新しい発見や刺激を感じ、人生を豊かに過ごしていただきたい」と開発者の想いが込められています。

詳しくはこちら▶



●掲載の価格は、消費税10%に基づく価格を表示しています。●掲載の価格にはパンク修理キット、タイヤ交換用工具が含まれています(一部車種にはジャッキは含まれておりません)。●掲載の価格には、消費税以外の税金、保険料、登録に伴う諸費用、リサイクル料金、オプション代は含まれておりません。●掲載の写真と現車は一部異なる場合がございます。●掲載写真のボディカラーは、現車と異なる場合がございます。●価格帯は車両本体価格を目安としています。また、消費税10%を含んでいます。価格帯にはオプションは含まれません。

MAZDA CAR LINE-UP

お客様のライフスタイルに合ったクルマ選びをサポートします
ぜひ、関東マツダへご相談ください



Photo:MAZDA ROADSTER RS Body Color:ソウルレッドクリスタルメタリック(特別塗装色)



Photo: Modern Confidence Body Color: セラミックメタリック(3トーン) (特別塗装色)

主要諸元		
全長		4,395mm
全幅		1,795mm
全高		1,550mm
乗車定員		5名
車両重量		1,460~1,520kg
最小回転半径		5.3m

原動機	
ハイブリッド(ガソリン)	2,000cc

価格帯	
車両本体価格	2,640,000円 ~2,997,500円

MAZDA MX-30

コンパクト クロスオーバーSUV

両観音開きのフリースタイルドアを採用した「MX-30」はクルマとともに自然体で自分らしい時間を過ごしていただくことを目指し、創造的な時間と空間を提案するコンパクトクロスオーバーSUVです。「MX-30」がもたらす創造的な時間と空間は、親しみやすさや温かみを感じさせてくれます。

詳しくはこちら▶



Photo: 特別仕様車 XD Retro Sports Edition Body Color: ジルコンサンドメタリック

主要諸元		
全長		4,575mm
全幅		1,845mm
全高		1,690mm
乗車定員		5名
車両重量		1,540~1,720kg
最小回転半径		5.5m

原動機	
高効率直噴ガソリン	2,000cc
高効率直噴ガソリン	2,500cc
クリーンディーゼル	2,200cc

価格帯	
車両本体価格	2,909,500円 ~4,225,100円

MAZDA CX-5

オールラウンド クロスオーバーSUV

最新のマツダデザインを取り入れ、機能性と造形の美しさをさらに深化させました。

SUVの力強さ・大人の風格・品格あるフォルムにさらに磨きをかけたCX-5。新たにレトロモダンの世界観をテーマにスポーティーさを融合した特別仕様車「Retro Sports Edition(レトロスポーツエディション)」がラインナップに加わりました。

詳しくはこちら▶



Photo: EV Highest Set Body Color: セラミックメタリック(3トーン) (特別塗装色) ※海外仕様車

主要諸元		
全長		4,395mm
全幅		1,795mm
全高		1,565mm
乗車定員		5名
車両重量		1,650kg
最小回転半径		5.3m

原動機	
交流同期電動機	

価格帯	
車両本体価格	4,510,000円 ~5,016,000円

MAZDA MX-30 EV MODEL

コンパクト クロスオーバーSUV

「MX-30 EV MODEL」は、2050年時点のカーボンニュートラル実現へのチャレンジに向けて、マツダの「マルチソリューション戦略」にもとづき、LCA評価*によるCO₂削減とお客様の使い方を両立するという新しい考え方から企画した、マツダ初の量産電気自動車です。

* 燃料の採掘・精製、製造、物流、使用、廃棄、リサイクルに至る、製品のライフサイクル全体における環境負荷を、定量的に把握して影響を評価すること。

詳しくはこちら▶



Photo: XD L Package Body Color: ソウルレッドクリスタルメタリック(特別塗装色)

主要諸元		
全長		4,740mm
全幅		1,890mm
全高		1,685mm
乗車定員		5名
車両重量		1,680~2,090kg
最小回転半径		5.4m

原動機	
高効率直噴ガソリン	2,500cc
クリーンディーゼル	3,300cc
ハイブリッド(ディーゼル)	3,300cc
プラグインハイブリッド	2,500cc

価格帯	
車両本体価格	3,223,000円 ~6,462,500円

MAZDA CX-60

プレミアム クロスオーバーSUV

新世代ラグジュアリー商品群第一弾のCX-60は、時代の要求に応える環境・安全性能を備えながら、日常の一般道走行から高速道路を使った長距離ドライブまで、余裕をもって運転を愉しめる「ドライビングエンターテインメントSUV」をコンセプトとした、2列シートミッドサイズSUVです。

詳しくはこちら▶





Photo:FASTBACK X Proactive Touring Selection Body Color:ソウルレッドクリスタルメタリック(特別塗装色)

主要諸元	
全長*	4,460mm
全幅	1,795mm
全高*	1,440mm
乗車定員	5名
車両重量*	1,340~1,520kg
最小回転半径	5.3m
※SEDANは全長:4,660mm、全高1,445mm 車両重量:1,380~1,410kg	
原動機	
高効率直噴ガソリン	1,500cc
ハイブリッド(ガソリン)	2,000cc
クリーンディーゼル	1,800cc
ハイブリッド(新世代ガソリン)	2,000cc
価格帯	
車両本体価格	2,288,000円 ~3,902,800円

MAZDA3 FASTBACK/SEDAN

コンパクト5ドアスポーツ & 4ドアセダン

MAZDA3は、日本の美意識の本質を体現することを目指す、深化した「魂動デザイン」を体現。ワンモーションのシンプルな動きでフォルムを描きつつ、繊細なボディ造形による光の移ろいやリフレクションの動きによって、これまで以上に力強く、より自然な生命感をつくり込んでいます。

詳しくはこちら▶



Photo:SEDAN 特別仕様車 XD 20th Anniversary Edition Body Color:アーティザンレッドプレミアムメタリック(特別塗装色)

主要諸元	
全長*	4,865mm
全幅	1,840mm
全高*	1,450mm
乗車定員	5名
車両重量*	1,510~1,680kg
最小回転半径*	5.6m
※WAGONは全長:4,805mm、全高1,480mm、 車両重量:1,530~1,710kg、最小回転半径:5.5m	
原動機	
高効率直噴ガソリン	2,000cc
高効率直噴ガソリン	2,500cc
クリーンディーゼル	2,200cc
価格帯	
車両本体価格	2,962,300円 ~4,662,900円

MAZDA6 SEDAN/WAGON

フラッグシップ4ドアセダン & ワゴン

「MAZDA6」は、ブランドメッセージ「Zoom-Zoom」を象徴し、ブランドDNAを100%体現するミッドサイズカーとして、2002年5月に初代アテンザが誕生。以降、2度のフルモデルチェンジを行い、クルマの普遍的かつ本質的な価値を追求し、一貫して「走る歓び」を体現し続けてきました。

詳しくはこちら▶



●掲載の価格は、消費税率10%に基づく価格を表示しています。●掲載の価格にはバンク修理キット、タイヤ交換用工具が含まれています(一部車種にはジャッキは含まれておりません)。●掲載の価格には、消費税以外の税金、保険料、登録に伴う諸費用、リサイクル料金、オプション代は含まれておりません。 精算時に別途お申し受けます。●掲載の写真と現車は一部異なる場合がございます。※掲載写真のボディカラーは、現車と異なる場合がございます。※価格帯は車両本体価格を目安にしています。また、消費税10%を含んでいます。価格帯にはオプションは含まれません。



Photo:Natural Monotone Body Color:ジルコンサンドメタリック(2トーン)(特別塗装色)

主要諸元	
全長	4,395mm
全幅	1,795mm
全高	1,595mm
乗車定員	5名
車両重量	1,780kg
最小回転半径	5.3m
原動機	
交流同期電動機	
価格帯	
車両本体価格	4,235,000円 ~4,917,000円

MAZDA MX-30 ROTARY-EV

コンパクト クロスオーバーSUV

MX-30 e-SKYACTIV R-EVは、バッテリーEVとしての使い方を拡張したシリーズ式プラグインハイブリッドモデルです。日常の幅広いシーンにおいてバッテリーEVとして使える85kmのEV走行距離*を備え、発電によってさらなる長距離ドライブにも対応、さらに、その走行の全てをモーターで駆動します。

*「EV走行換算距離(等価EVレンジ)」:欧州WLTPモードにおいて、「EVモード」選択時の数値。定められた試験条件下の数値であり、実際の走行条件等により異なります。また、ドライバーが急加速を意図してアクセルペダルをある一定の位置以上に深く踏み込んだ場合(一般的なAT車におけるキックダウンスイッチの機能に相当)などは、必要な出力を得るために発電システムが作動して発電を行います。

詳しくはこちら▶



Photo:15 BD CLAP POP Body Color:ディープリスタルブルーマイカ

主要諸元	
全長	4,080mm
全幅	1,695mm
全高*	1,500mm
乗車定員	5名
車両重量	1,040~1,250kg
最小回転半径	4.7~4.9m
※4WD車は25mm高となります。 シャークフィンアンテナ装着車は25mm高となります。	
原動機	
高圧縮ガソリン	1,500cc
クリーンディーゼル	1,500cc
価格帯	
車両本体価格	1,548,800円 ~2,622,400円

MAZDA2

コンパクト5ドアハッチバック

「MAZDA2」は、見て触れて感じる質感と運転して感じる質感の両方を向上させてきた、コンパクト5ドアハッチバックです。バンパーやグリルなど個性的なエクステリアデザインになり、ルーフフィルム*などの多彩なカラーコーディネーションを設定。各機種のキャラクターの明確化により、自分らしい1台が選べるコンパクトカーです。

*ルーフフィルムのカラーは機種によって異なります。詳細はWEBまたは店頭にてご確認ください。

詳しくはこちら▶





FLAIR

Photo:HYBRID XT Body Color:フュニクサスレッドパール(特別塗装色)



FLAIR CROSSOVER

Photo:HYBRID XT SPECIAL Body Color:シフォンアイボリーメタリック2トーンカラー(特別塗装色)

K-CAR LINE-UP
マツダの軽自動車シリーズ

詳しくはこちら ▶





CAROL

Photo:HYBRID GS Body Color:ソフトベージュメタリック



FLAIR WAGON

Photo:HYBRID XG Body Color:モスグレーメタリック



SCRUM WAGON

Photo:PZ TURBO SPECIAL Body Color:ブルーイッシュブラックパール3



主要諸元		
全長		3,915mm
全幅		1,735mm
全高		1,235mm
乗車定員		2名
車両重量		1,010~1,070kg
最小回転半径		4.7m
原動機		
高効率直噴ガソリン		1,500cc
価格帯		
車両本体価格		2,898,500円 ~3,679,500円

MAZDA ROADSTER

2シーター オープンスポーツ

ロードスターは、1989年に初代がデビューして以来、4代にわたって、2人乗り小型オープンスポーツカーとしては異例の120万台以上*を生産し、クルマを楽しむ文化の発展のために、継続して進化してまいりました。

*累計生産台数はマツダ(株)調べ



おクルマの将来の残価を保証

残価設定型クレジットプラン マツダスカイプラン

スカイプランについて
詳しくはこちら ▶



分割払手数料率
(実質年率) **2.99%**

※本プランは予告なく終了する場合がございます。詳しくは営業スタッフまでお問い合わせください。

最終回のお支払方法は3つの中からお選びいただけます

1. 新しいおクルマに乗り換える・・・ おクルマを下取りしてお支払い
2. そのまま乗り続ける・・・一括でお支払い or 再分割でお支払い(お支払口座から引落し or 再クレジット)
3. おクルマを手放す・・・ おクルマを返却してお支払い

マツダ車を現金でご購入検討される方にオススメの買い方

残価設定型クレジット 2回払い(3年型) マツダスカイプラン

対象車種
拡大!

3年型(2回払い)プランは、予め最終回お支払い時の残価を設定し、初回お支払い時と最終回お支払い時(3年後)の2回に分けてお支払いいただくプランです。

2回払い(3年型)のイメージ

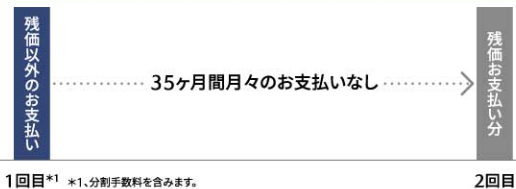

37回払い(3年型)のイメージ

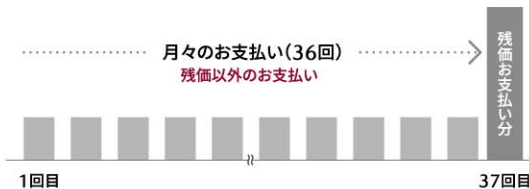

主要諸元		
全長		3,915mm
全幅		1,735mm
全高		1,245mm
乗車定員		2名
車両重量		1,110~1,130kg
最小回転半径		4.7m
原動機		
高効率直噴ガソリン		2,000cc
価格帯		
車両本体価格		3,796,100円 ~4,308,700円

MAZDA ROADSTER RF

2シーター オープンスポーツ

「MAZDA ROADSTER RF」は、ルーフからリアエンドまでなだらかに傾斜するルーフラインを特長とするファストバックスタイル、そして、独自のリアルーフ形状と開閉できるバックウィンドーによる新しいオープンエア感覚を実現しています。



●掲載の価格は、消費税率10%に基づく価格を表示しています。●掲載の価格にはバンク修理キット、タイヤ交換用工具が含まれています(一部車種にはジャッキは含まれておりません)。
●掲載の価格には、消費税以外の税金、保険料、登録に伴う諸費用、リサイクル料金、オプション代は含まれておりません。精算時に別途お申し受けます。●掲載の写真と現車は一部異なる場合がございます。●掲載写真のボディカラーは、現車と異なる場合がございます。
※価格帯は車両本体価格を目安としています。また、消費税10%を含んでいます。価格帯にはオプションは含まれません。

KANTO MAZDA NETWORK

関東マツダは1都3県に114店舗 ※2023年12月現在

カタログ請求や試乗申し込みなど、お近くの店舗までお問い合わせください。

Tokyo



東京エリア

1. 板橋本店	東京都板橋区大山西町3-12	tel.03-3973-8431	25. 石神井店	東京都練馬区関町北5-8-11	tel.03-5991-9841
2. 一之江店	東京都江戸川区一之江3-25-1	tel.03-3656-5011	26. 秋津店	東京都東村山市秋津町2-21-1	tel.042-394-3677
3. 新小岩店	東京都葛飾区東新小岩2-26-7	tel.03-3694-1456	27. 三鷹下連雀店	東京都三鷹市下連雀7-3-7	tel.0422-44-1141
4. 小岩店	東京都江戸川区北小岩2-22-1	tel.03-3658-3181	28. 花小金井店	東京都小平市花小金井3-13-8	tel.042-468-1212
5. 葛西店	東京都江戸川区中葛西8-11-10	tel.03-5878-3881	29. 小平店	東京都小平市鈴木町1-47-2	tel.042-341-5511
6. 深川店	東京都江東区冬木21-25	tel.03-3641-0666	30. 国分寺店	東京都国分寺市西元町2-3-17	tel.042-322-4355
7. 葛飾青戸店	東京都葛飾区青戸4-1-7	tel.03-3603-1511	31. 昭島中神店	東京都昭島市玉川町4-12-20	tel.042-544-9675
8. 墨田店	東京都墨田区立花5-1-8	tel.03-3612-7141	32. 東府中店	東京都府中市若松町2-14-7	tel.042-363-7251
9. 水元店	東京都葛飾区水元1-1-20	tel.03-3600-6041	33. 久米川店	東京都東村山市恩多町2-40-4	tel.042-395-7211
10. 志村店	東京都板橋区東坂下2-16-2	tel.03-3966-2181	34. 国領店	東京都調布市国領町2-23	tel.042-483-9171
11. 大泉店	東京都練馬区大泉学園町2-20-35	tel.03-3923-4557	35. 武蔵野店	東京都西東京市新町5-12-12	tel.042-236-1941
12. 練馬豊島園店	東京都練馬区向山2-11-4	tel.03-3990-4371	36. 青梅野上店	東京都青梅市野上町4-15-2	tel.0428-24-1281
13. 足立竹ノ塚店	東京都足立区保木間1-20-2	tel.03-3884-5146	37. 福生店	東京都福生市加美平1-28-9	tel.042-552-6211
14. 西新井店	東京都足立区堀之内2-15-15	tel.03-3899-0101	38. 町田金森店	東京都町田市金森東2-4-23	tel.042-726-3271
15. 高田馬場店	東京都新宿区高田馬場1-2-12	tel.03-3208-8561	39. 町田滝の沢店	東京都町田市旭町2-8	tel.042-726-2911
16. 上北沢店	東京都世田谷区上北沢4-18-19	tel.03-3303-5211	40. 町田滝の沢ユーカーランド	東京都町田市木曾町1-13-40	tel.042-726-0541
17. 方南町店	東京都杉並区和泉4-42-33	tel.03-3317-3191	41. 町田鶴川店	東京都町田市大蔵町374	tel.042-734-1800
18. 荻窪店	東京都杉並区上荻2-37-12	tel.03-3396-2151	42. 日野旭が丘店	東京都日野市旭が丘2-7-5	tel.042-584-5911
19. 成城店	東京都世田谷区成城3-21-7	tel.03-3749-1161	43. 八王子平岡店	東京都八王子市平岡町12-10	tel.042-623-6281
20. 洗足店	東京都大田区上池台1-15-4	tel.03-3729-4151	44. 野猿街道店	東京都八王子市大塚771-1	tel.042-677-1771
21. 田園調布ユーカーランド	東京都大田区田園調布本町40-5	tel.03-3722-8817	45. 八王子壺之内ユーカーランド	東京都八王子市壺之内3-31-6	tel.042-675-2811
22. 目黒碑文谷店	東京都目黒区碑文谷5-14-22	tel.03-3714-0101	46. 多摩ニュータウン店	東京都多摩市乞田1335	tel.042-371-7331
23. 大田店	東京都大田区久が原2-24-26	tel.03-3753-3415	47. 稲城店	東京都稲城市東長沼1258-4	tel.042-378-1745
24. 大田第2京浜ユーカーランド	東京都大田区仲池上2-8-14	tel.03-3753-1925			

Kanagawa



神奈川エリア

1. 港北ニュータウン店	神奈川県横浜市都筑区茅ヶ崎南2-1-9	tel.045-942-5539	8. 鶴見川崎店	神奈川県横浜市鶴見区尻手2-2-20	tel.045-580-5780
2. 関内店	神奈川県横浜市中区扇町3-9-2	tel.045-681-8501	9. 東名川崎店	神奈川県川崎市宮前区土橋6-10-3	tel.044-870-3881
3. 緑店	神奈川県横浜市緑区十日市場町873-1	tel.045-982-6200	10. 中原店	神奈川県川崎市中原区下新城1-2-16	tel.044-797-0611
4. 荏田店	神奈川県横浜市区都筑区大丸24	tel.045-941-8051	11. 淵野辺16号店	神奈川県相模原市中央区共和3-6-15	tel.042-751-6600
5. 港南台店	神奈川県横浜市港南区日野南1-1-20	tel.045-830-0211	12. 戸塚店	神奈川県横浜市戸塚区前田町79	tel.045-822-2026
6. 鍛冶ヶ谷店	神奈川県横浜市栄区鍛冶ヶ谷2-42-25	tel.045-897-3931			
7. あざみ野店	神奈川県横浜市都筑区あづみヶ丘5-12	tel.045-910-1431			

Saitama



埼玉エリア

1. 大宮店	埼玉県さいたま市大宮区桜木町4-345	tel.048-641-3730	25. 川越西店	埼玉県川越市大塚1-25-1	tel.049-248-2811
2. 大宮土呂店	埼玉県さいたま市北区土呂町2-20-5	tel.048-663-3995	26. 所沢東店	埼玉県所沢市上新井5-77-3	tel.04-2922-9151
3. 大宮南中央店	埼玉県さいたま市見沼区南中央311-1	tel.048-689-9870	27. 所沢西店	埼玉県所沢市上新井4-46-1	tel.04-2922-8171
4. 与野店	埼玉県さいたま市中央区新中里5-10-13	tel.048-831-3671	28. 狭山笹井店	埼玉県狭山市笹井2-3-3	tel.04-2952-5166
5. 桶川店	埼玉県桶川市末広1-4-43	tel.048-771-1747	29. 狭山ユーカーランド	埼玉県狭山市根岸1-8-29	tel.04-2900-2929
6. 蓮田店	埼玉県北足立郡伊奈町栄4-95	tel.048-721-8221	30. 狭山広瀬店	埼玉県狭山市広瀬2-17-3	tel.04-2953-9751
7. 春日部店	埼玉県春日部市緑町1-8-10	tel.048-735-5201	31. 北本店	埼玉県北本市宮内1-77	tel.048-591-8500
8. 春日部ユーカーランド	埼玉県春日部市八丁目554-1	tel.048-752-5204	32. 和光アルカ店	埼玉県和光市白子2-16-20	tel.048-468-1331
9. 杉戸店	埼玉県北葛飾郡杉戸町本郷727-2	tel.0480-37-4611	33. 鷺宮店	埼玉県久喜市西大輪1665-1	tel.0480-57-3181
10. 岩槻店	埼玉県さいたま市岩槻区加倉1-33-17	tel.048-757-1951	34. 加須店	埼玉県加須市北小浜44-6	tel.0480-62-0700
11. 草加店	埼玉県草加市新善町446-1	tel.048-946-1222	35. 熊谷店	埼玉県熊谷市佐谷田字南砂原2093-1	tel.048-521-3611
12. 越谷店	埼玉県越谷市大房932-1	tel.048-978-3413	36. 籠原店	埼玉県熊谷市新堀25-1	tel.048-532-8844
13. 浦和美園店	埼玉県さいたま市緑区美園5-49-11	tel.048-812-6221	37. 深谷店	埼玉県深谷市萱場127-1	tel.048-571-2683
14. 八潮店	埼玉県八潮市南川崎817-1	tel.048-997-7181	38. 本庄店	埼玉県本庄市東台5-3-15	tel.0495-22-6345
15. 浦和東店	埼玉県さいたま市南区太田窪4-5-6	tel.048-882-9241	39. 東松山店	埼玉県東松山市柏崎字小原11-1	tel.0493-22-2361
16. 浦和南店	埼玉県蕨市北町5-4-9	tel.048-443-2401	40. 鶴ヶ島インター店	埼玉県鶴ヶ島市御折町1-39-25	tel.049-286-5353
17. 川口店	埼玉県戸田市喜沢1-46-12	tel.048-442-6151	41. 鶴ヶ島南店	埼玉県鶴ヶ島市御折1520-2	tel.049-285-6811
18. 川口末広店	埼玉県川口市末広1-3-12	tel.048-223-5191	42. 秩父店	埼玉県秩父市大野原896-1	tel.0494-22-0127
19. 川口青木店	埼玉県川口市西青木4-6-27	tel.048-251-1063			
20. 戸田店	埼玉県戸田市新曽1795-1	tel.048-446-1484			
21. 朝霞店	埼玉県新座市野火止8-4-1	tel.048-477-4155			
22. 上福岡店	埼玉県川越市藤間563-3	tel.049-245-7411			
23. 川越店	埼玉県川越市松郷杉下町862-1	tel.049-223-1410			
24. 川越山田ユーカーランド	埼玉県川越市山田字東町1435-1	tel.049-223-1411			

Gunma



群馬エリア

1. 前橋店	群馬県前橋市天川大島町1-10-2	tel.027-224-1121	8. 富岡店	群馬県富岡市曾木104-1	tel.0274-63-2368
2. 前橋北店	群馬県前橋市関根町1-11-13	tel.027-232-3353	9. 藤岡店	群馬県藤岡市藤岡2126-2	tel.0274-22-0241
3. 総社店	群馬県前橋市総社町総社2067	tel.027-251-3811	10. 伊勢崎店	群馬県伊勢崎市田中島町1405-1	tel.0270-23-5881
4. 渋川店	群馬県渋川市金井771-4	tel.0279-22-0333	11. 伊勢崎東店	群馬県伊勢崎市日乃出町706	tel.0270-25-6811
5. 高崎店	群馬県高崎市緑町3-1-27	tel.027-361-8265	12. 太田店	群馬県太田市飯塚町1630-1	tel.0276-46-4594
6. 高前バイパス店	群馬県高崎市小八木町2040-7	tel.027-363-5091	13. 桐生かさかけ店	群馬県みどり市笠懸町阿左美2819-1	tel.0277-30-5131
7. 倉賀野店	群馬県高崎市下之城町181-3	tel.027-322-2701			



株式会社 関東マツダ 〒173-0033 東京都板橋区大山西町3-12

Phone 0570-031-261

Showroom 10:00-18:20

Service Shop 10:00-17:00

website <https://www.kanto-mazda.com/>



本誌掲載の情報は2023年12月時点のものです。最新の情報については営業スタッフにお尋ねください。